MÁS DEPORTE | MÁS FÚTBOL | www.antorchadeportiva.com | MÁS ATLETAS | MÁS VELOCIDAD

ANTORCHA Deportiva

El fuego del deporte

Año 10 • 543 Guatemala, lunes 19 de septiembre de 2022

Fotos: Byron Paredes

2-0

Liborio Sánchez

Federico Antúnez

César Archila

ZURDAZO DE CÉSAR

MÁS DEPORTE | MÁS FÚTBOL | www.antorchadeportiva.com | MÁS ATLETAS | MÁS VELOCIDAD

ANTORCHA Deportiva

El fuego del deporte

Año 10 • 543 Guatemala, lunes 19 de septiembre de 2022

TOROS 4-2 COMUNICACIONES

José Carlos Pinto

Fredy Pérez

Frankli Quinteros

Fotos: Yamileth Marroquín

TOROS GANADORES

MÁS DEPORTE MÁS FÚTBOL www.antorchadeportiva.com MÁS ATLETAS MÁS VELOCIDAD

ANTORCHA Deportiva

El fuego del deporte

Año 10 • 543 Guatemala, lunes 19 de septiembre de 2022

Foto: Xelajú MC.com

VICTORIA CEBOLLERA

Fotos: Byron Paredes / Municipal FC.com

César Archila recibe un pase del cubano Yasniel Matos y encara en medio de los defensores Fernando Gómez y Kenlly Velásquez

El volante dispara al lado izquierdo del portero mexicano Liborio Sánchez y se va al fondo de la portería

Los Rojos jugaron con: Ricardo Jerez, Jonathan Franco, Moisés Hernández, Steve Makuka, José Rosales, Milciades Portillo, Antonio López. Abajo: Eduardo Rotondi, Jaime Alas, José Morales y Rudy Barrientos

Huehue salió al campo con: Gerson Tinoco, Liborio Sánchez, Paolo Dantaz, Marvin Ceballos, Carlos Alvarado, Federico Antúnez, Kenlly Velásquez, Brandon López, Jonathan García, José Longo y Alexander Cifuentes

ROJOS

BARRIENTOS Y ARCHILA PRESENTE

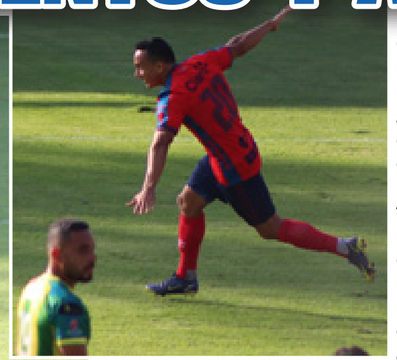

Archila celebró con el tradicional avioncito que hacía Gonzalo Romero, su segundo gol con la camisola de Municipal

Guatemala. Municipal venció 2-0 a Huehue en uno de los partidos sabatinos de la jornada 11 del Torneo Apertura 2022, disputado en el estadio Manuel Felipe Carrera, con goles de Rudy Barrientos y César Archila.

Municipal se encontró con un gol tempranero. Apenas al minuto 4, Rudy Barrientos abrió el marcador después de recibir un rebote por un disparo de Eduardo Rotondi, que bloqueó José Javier Longo cuando el argentino desbordó y se disponía a rematar en un mano a mano con Liborio Sánchez.

El 2-0 lo consiguió César Archila, quien ingresó en el segundo tiempo, tras un pase del cubano Yasniel Matos que lo dejó solo en el área y tras pasar en medio de los defensas centrales, remató al palo izquierdo de la portería visitante.

Los Rojos, con este resultado, se quedaron como sublíderes con 18 puntos, solo un punto menos que Cobán Imperial, que retomó el liderato, gracias a la derrota de Xelajú visitando a Achuapa.

Huehue, en cambio, perdió la seguidilla de 3 partidos que acumulaba sin derrota. Cayó a la novena posición con 14 unidades, las mismas que tienen Comunicaciones y Malacateco en la séptima y octava casillas, respectivamente.

En los Rojos también se registró el debut del trinitense Reon Moore, quien ingresó al minuto 82 y la consolidación del capitán de la Selección Sub 20 Jonathan Franco, quien ha participado en 7 de los 11 partidos de su equipo en la primera vuelta del torneo.

EN CIFRAS

18 ***GOLES*** *ha conseguido Municipal, para ser el tercer equipo más anotador*

Eduardo Matías Rotondi se dispone a disparar cuando José Longo se barre y logra bloquearlo, pero el balón se va para el costado derecho en el que entra Rudy Barrientos

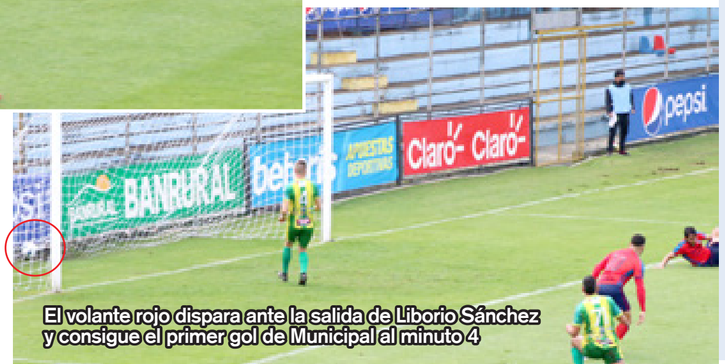

El volante rojo dispara ante la salida de Liborio Sánchez y consigue el primer gol de Municipal al minuto 4

2-0

MUNICIPAL
1. Ricardo Jerez
16. José Morales
5. Milciades Portillo
13. Steve Makuka
2. Moisés Hernández
(17. Eduardo Soto 46')
18. Jonathan Franco
6. José Rosales
14. Jaime Alas
(22. Reon Moore 81')
26. Rudy Barrientos
(20. César Archila 46')
19. Antonio López
(25. Yasniel Matos 46')
10. Eduardo Rotondi
(27. Luis Martínez 66')
DT. Antonio Torres
GOLES:
1-0 Rudy Barrientos 4'
2-0 César Archila 68'

HUEHUE
22. Liborio Sánchez
71. José Longo
(3. Fernando Gómez 64')
5. Federico Antúnez
2. Kenlly Velásquez
4. Alexander Cifuentes
(31. Ronald Ardón 46')
26. Jonathan García
(24. Juan Mascia 46')
23. Carlos Alvarado
(19. Bryan Ordóñez 46')
6. Brandon López
(77. Jairo Arreola 64')
10. Paolo Dantaz
7. Marvin Ceballos
9. Gerson Tinoco
DT. Silvio Fernández

Arbitro: Walter López
Estadio: Manuel Felipe Carrera

Jaime Alas remata sobre la marca de José Longo y Federico Antúnez

César Archila dispara ante la de Liborio Sánchez, pero sobre la línea Longo manda el balón al tiro de esquina

REGISTRO

3

PUNTOS *de los 14 conseguidos por Huehue fueron sumados como visitantes*

Liborio se quedó con el balón en esta llegada de Archila

Gerson Tinoco tuvo la oportunidad de empatar el marcador, pero su remate fue rechazado por Ricardo Jerez

Antonio López trata de dejar atrás la marca de Carlos Alvarado

Pablo Dantaz toca la pelota tras un desborde por la izquierda de Marvin Ceballos, pero Ricardo Jerez contra el balón

Antonio López tuvo esta oportunidad de anotar, pero su disparo fue controlado por el portero mexicano

COOPERATIVA UPA
AHORROS · PRÉSTAMOS · Y MÁS
UPA MICOOPE
¿Buscas apoyo y no tienes préstamos en UPA?
¡Es tu oportunidad!
1% de interés mensual sobre saldos
SEGUROS COLUMNA
PRESTA AYUDA
HASTA Q100 MIL*
¡PAGA MENOS CADA MES!
*Válido hasta el 30 de junio de 2022
cooperativaupa www.cooperativaupa.com 2290-7777
ESKALA ROOSEVELT 2290-7710 | TIKAL FUTURA 2290-7711 | REAL DEL PARQUE Z.1 2290-7713 | PACIFIC CENTER 2290-7705 | MONTÚFAR 2290-7757 | PLAZA KALÚ 2290-7760
Encuéntranos también en: Amatitlán, Villa Nueva, Villa Canales, Palín, Escuintla y Antigua Guatemala.

Fotos: Yamileth Marroquín

6 GOLES EN SANTA

San Marcos. Malacateco venció 4-2 a Comunicaciones en el cierre de la jornada 11 del Torneo Apertura 2022 con 2 goles de Jorge Sánchez Laparra, uno de Frankli Quinteros y el último de John Córdoba, para cerrar la primera vuelta en la octava casilla con los mismos puntos que los Cremas.

Comunicaciones jugó un muy mal primer tiempo y aunque intentó componer la plana en la segunda mitad, solo pudo igualar el marcador en dos ocasiones de la mano de Nicolás Samayoa y Lynner García, pero al final sucumbieron con el dominio de los locales.

El primer gol de los locales fue obra de Frankli Quinteros, al minuto 34, cuando hizo un centro desde la izquierda y la pelota se desvía en la pierna izquierda de José Carlos Pinto, sin que el portero Fredy Pérez pueda desviarla.

Comunicaciones empató 1-1 al minuto 63 cuando Nicolás Samayoa, luego de una táctica fija bien preparada con toque de José Contreras hacia Lynner García, quien prolongó a la entrada del central crema.

Jorge Sánchez Laparra consiguió su primer gol del partido y la 2a. ventaja de los Toros al minuto 73 con un remate desde 25 metros que no pudo hacer nada el guardameta crema para evitar que la pelota se colara en su marco.

El segundo empate blanco llegó al 78' cuando Lynner García envió el balón al fondo de la portería de Luis Ruiz con la complicidad de un defensor, para igualar 2-2.

Jorge Sánchez Laparra aprovechó un rebote en el travesaño al minuto 83 y marcó el 3-2 para los Toros y el último gol de un medio día de 6 fue para el colombiano John Córdoba, 6 minutos después, con el que se cerró el 4-2 final.

Malacateco, ahora sin técnico por la renuncia del mexicano Israel Hernández, espera seguir su racha de triunfos cuando enfrente a Guastatoya el próximo domingo. Comunicaciones, en cambio, deberá recuperarse del traspié cuando se enfrente a Huehue, en el arranque de la segunda vuelta.

La pelota está a punto de entrar tras superar al portero Fredy Pérez, luego del disparo de Frankli Quinteros

Jorge Sánchez Laparra se mandó un derechazo desde 25 metros que el portero Crema no pudo alcanzar, para la segunda anotación de los Toros

Stheven Robles observa como Laparra es felicitado por sus compañeros

Lynner García tuvo una segunda oportunidad de anotar con este remate, luego de anotar su primer gol

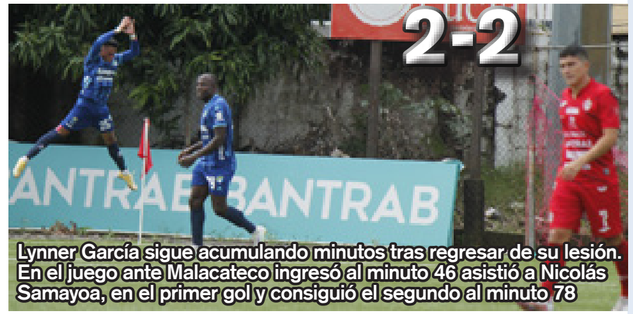

Lynner García sigue acumulando minutos tras regresar de su lesión. En el juego ante Malacateco ingresó al minuto 46 asistió a Nicolás Samayoa, en el primer gol y consiguió el segundo al minuto 78

El último gol Toro lo consiguió el colombiano Jhon Córdoba al minuto 89

El delantero sudamericano suma 4 goles con Malacateco

Los Toros jugaron con: Luis Ruiz, Yonathan Morán, Jhon Córdoba, Ribix García. Abajo: Raúl Calderón, Jorge Sánchez, Kevin Ramírez, Edwin Fuentes, Frankli Quinteros. Wilson Godoy y Adrián Marín

Los Cremas alinearon a: Fredy Pérez, Nicolás Samayoa, José Carlos Pinto, Azarías Londoño, Karel Espino, Rafael Morales. Abajo: José Corena, Oscar Santis, Rafael Lezcano, José Contreras y Stheven Robles

TOROS 1962 — COMUNICACIONES

4-2

MALACATECO
30. Luis Ruiz
22. Edwin Fuentes
(33. Tobit Vásquez 82')
12. Wilson Godoy
2. Ribix García
(4. Jaikel Medina 82')
23. Raúl Calderón
26. Frankli Quinteros
(21. José Ochoa 60')
14. Jorge Sánchez
6. Kevin Ramírez
8. Yonathan Morán
(7. Luis Pérez 74')
10. Adrián Marín
(11. Nelson Andrade 82')
29. Jhon Córdoba
DT. Israel Hernández
GOLES
1-0 Frankli Quinteros 34'
2-1 Jorge Sánchez 73'
3-2 Jorge Sánchez 83'
4-2 Jhon Córdoba 89'

COMUNICACIONES
1. Fredy Pérez
31. Stheven Robles
6. José Carlos Pinto
(25. Jorge Aparicio 69')
8. Nicolás Samayoa
14. Rafael Morales
(15. Alexander Larín 76')
4. Karel Espino
(12. Erick González 15')
10. José Contreras
28. José Corena
18. Oscar Santis
(26. Lynner García 46')
7. Rafael Lezcano
(29. Eliser Quiñones 46')
9. Azarías Londoño
DT. Willy Coito
GOLES:
1-1 Nicolás Samayoa 63'
2-2 Lynner García 78'

Arbitro: Ignacio Fuentes
Estadio: Santa Lucía

Fotos: Achuapa y XelajuMC .com

ESTRENO y VICTORIA

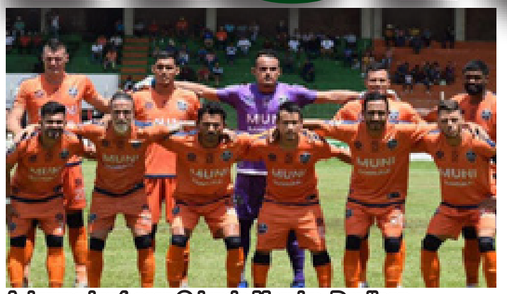

Achuapa jugó con: Orlando Moreira, Denilson Hernández, Juan Najarro, Rigoberto Hernández, Harold Reina. Adelante: Bryan Lemus, Rafael Da Roza, Mynor Asencio, Dany López, Diego Ruiz y Juan Osorio

Xelajú mandó al campo a: Elmer Cardoza, Kevin Ruiz, Aslinn Rodas, Cristian Castillo, José Castañeda, José Calderón. Abajo: Esnaydi Zúñiga, Marco Rodas, Juan Cardona, Javier González y Kenner Gutiérrez

Jutiapa. Achuapa tuvo un domingo redondo, porque presentó a su nuevo técnico Ramón Maradiaga y sumó una victoria 1-0 ante Xelajú, en el cierre de la primer vuelta del Torneo Apertura 2022.

Los quetzaltecos, en cambio, vivieron la otra cara de la moneda ya que con un error defensivo perdieron un empate que creían tener entre la bolsa, que les costó caer a la tercera posición luego que la fecha anterior fueron líderes.

Tanto el primer tiempo como la mayor parte del segundo, los guardametas Juan Najarro (Achuapa) y José Calderón (Xelajú) se convirtieron en los salvadores, pues evitaron las caídas de sus porterías. Las oportunidades más claras las habían tenido los locales a través de Mynor Asencio y Harold Reina.

Fue a falta de 8 minutos cuando Victor Armas cometió una falta sobre Kevin Bordón en el área y el árbitro Armando Reyna no dudó en marcar un disparo desde el punto penal. Diego Ruiz fue el encargado de ejecutar el disparo y con un buen remate a media altura puso el 1-0 en el marcador.

Los Chivos tuvieron todavía una oportunidad de empatar el marcador al 92' cuando Reyna marcó otro tiro desde el punto penal, esta vez a favor de Xelajú, por una mano de Orlando Moreira, el tiro de Oliver Rodas pegó en el poste izquierdo y se fue para afuera.

Los quetzaltecos ahora deberán sumar cuando enfrenten a Iztapa, en el estadio El Morón, por la jornada 12 y esperar a que Cobán y Municipal tengan un traspié para poder recuperar el liderato perdido.

Achuapa, en cambio, reciben al técnico hondureño Ramón Maradiaga en la sexta casilla con 15 puntos los mismos de Antigua GFC que es cuarto. Esta será la cuarta vez que el estratega catracho dirija en Guatemala, anteriormente lo hizo con la Selección Nacional en las eliminatorias a Alemania 2006 y Sudáfrica 2010, además de Municipal en el 2013.

ACHUAPA 1-0 CLUB SOCIAL Y DEPORTIVO XELAJÚ M.C.

ACHUAPA
12. Juan Najarro
27. Orlando Moreira 91'
33. Juan Osorio
22. Denilson Hernández
11. Dany López
6. Rigoberto Hernández
10. Rafael Da Roza
(24. Oscar González 85')
7. Bryan Lemus
20. Diego Ruiz
13. Mynor Asencio
(17. Kevin Bordón 72')
9. Harold Reina
DT. Héctor Castillo
GOL:
1-0 Diego Ruiz 82'

XELAJÚ
29. José Calderón
14. Javier González
4. Kenner Gutiérrez
25. Kevin Ruiz
18. José Castañeda
(7. Yordin Hernández 88')
16. Juan Luis Cardona
(17. José Carranza 88')
12. Aslinn Rodas
26. Elmer Cardoza
21. Esnaydi Zúñiga
(23. Víctor Armas 64')
11. Cristian Castillo
(19. Oliver Rodas 64')
99. Marco Rodas
(28. Nicholas Nelson 78')
DT. Amarini Villatoro

Arbitro: Armando Reyna
Estadio: Winston Pineda

Denilson Hernández sujeta a Marco Tulio Rodas para evitar que siga con el balón

Harold Reina (9), Bryan Lemus y Kevin Bordón celebran con Diego Ruiz la anotación

Ramón Maradiaga fue presentado como técnico de Achuapa en sustitución del mexicano Adrián Arias

Posiciones

	Equipo	Pts	JJ	JG	JE	JP	GF	GC	Dif
1	Cobán Imperial	19	11	6	1	4	20	16	4
2	Municipal	18	11	5	3	3	18	11	7
3	Xelajú MC	18	11	5	3	3	16	10	6
4	Guastatoya	16	11	3	7	1	10	5	5
5	Antigua GFC	15	11	4	3	4	21	18	3
6	Achuapa	15	11	4	3	4	12	18	-6
7	Comunicaciones	14	11	3	5	3	15	13	2
8	Malacateco	14	11	4	2	5	16	16	0
9	Huehue	14	11	4	2	5	12	15	-3
10	Iztapa	13	11	3	4	4	15	17	-2
11	Mixco	11	11	2	5	4	9	16	-7
12	Santa Lucía Cotz	10	11	2	4	5	9	18	-9

Clasifican a Siguiente Ronda

local

	Equipo	Pts	JJ	JG	JE	JP	GF	GC	Dif
1	Xelajú MC	16	6	5	1	0	13	3	10
2	Cobán Imperial	16	6	5	1	0	13	6	7
3	Malacateco	13	5	4	1	0	12	4	8
4	Achuapa	13	5	4	1	0	7	2	5
5	Guastatoya	12	6	3	3	0	8	1	7
6	Huehue	11	5	3	2	0	8	4	4
7	Municipal	11	6	3	2	1	9	6	3
8	Iztapa	10	5	3	1	1	12	7	5
9	Comunicaciones	9	5	2	3	0	8	4	4
10	Antigua GFC	8	5	2	2	1	11	7	4
11	Mixco	8	6	2	2	2	8	9	-1
12	Santa Lucía Cotz	8	6	2	2	2	4	7	-3

visita

	Equipo	Pts	JJ	JG	JE	JP	GF	GC	Dif
1	Municipal	7	5	2	1	2	9	5	4
2	Antigua GFC	7	6	2	1	3	10	11	-1
3	Comunicaciones	5	6	1	2	3	7	9	-2
4	Guastatoya	4	5	0	4	1	2	4	-2
5	Cobán Imperial	3	5	1	0	4	7	10	-3
6	Mixco	3	5	0	3	2	1	7	-6
7	Huehue	3	6	1	0	5	4	11	-7
8	Iztapa	3	6	0	3	3	3	10	-7
9	Xelajú MC	2	5	0	2	3	3	7	-4
10	Santa Lucía Cotz	2	5	0	2	3	5	11	-6
11	Achuapa	2	6	0	2	4	5	16	-11
12	Malacateco	1	6	0	1	5	4	12	-8

Calendario

Local \ Visita

Local	Achuapa FC	Antigua GFC	Cobán Imperial	Comunicaciones	Guastatoya	Iztapa	Malacateco	Mixco	Municipal	Sta Lucía Cotz	Xelajú MC	Huehue
Achuapa FC		29 OCT	8 OCT	12 NOV	2-0	1-1	2-1	19 NOV	1-0	25 SEP	1-0	15 OCT
Antigua GFC	6-0		22 OCT	19 NOV	1-1	5 NOV	2-1	25 SEP	0-3	8 OCT	2-2	12 NOV
Cobán Imperial	3-2	3-1		2-1	12 NOV	15 OCT	29 OCT	0-0	25 SEP	2-1	19 NOV	3-1
Comunicaciones	3-0	2-2	5 NOV		0-0	16 NOV	27 NOV	8 OCT	2-2	22 OCT	1-0	25 SEP
Guastatoya	16 NOV	27 NOV	3-0	1 OCT		3-0	0-0	0-0	5 NOV	1-1	22 OCT	1-0
Iztapa	22 OCT	4-1	4-3	0-2	19 NOV		12 NOV	3-0	8 OCT	1-1	25 SEP	29 OCT
Malacateco	5 NOV	16 NOV	1-0	4-2	25 SEP	1-1		3-0	22 OCT	3-1	8 OCT	19 NOV
Mixco	2-2	0-2	16 NOV	1-1	15 OCT	27 NOV	1 OCT		1-4	5 NOV	2-0	2-0
Municipal	1 OCT	15 OCT	1-4	29 OCT	0-0	1-0	4-1	12 NOV		19 NOV	1-1	2-0
Sta Lucía Cotz	1-0	0-3	27 NOV	1-1	29 OCT	1 OCT	15 OCT	1-1	1-0		12 NOV	0-2
Xelajú MC	27 NOV	1 OCT	1-0	15 OCT	1-1	3-0	1-0	29 OCT	16 NOV	4-1		3-1
Huehue	1-1	2-1	1 OCT	1-0	8 OCT	1-1	3-1	22 OCT	27 NOV	16 NOV	5 NOV	

Goleada de la Jornada · Mayor Goleada del Torneo · Juego con Más Goles

Goleador

Lucas Emanuel Gómez Benites

	Jugador	Equipo	Goles
1	Lucas Gómez	Antigua GFC	8
2	Nicolás Martínez	Cobán Imperial	7
3	Darwin Lom	Xelajú MC	6
4	Janderson Pereira	Cobán Imperial	6
5	Luis Angel Landín	Comunicaciones	5
6	Jhon Córdova	Malacateco	4
7	Eduardo Rotondi	Municipal	4
8	Gerson Tinoco	Huehue	4
9	Agustín Herrera	Mixco	4
10	Dewinder Bradley	Antigua GFC	3

Arquero

Adrián Isaac De Lemos Calderón

	Arquero	Equipo	JJ	GR	Prom
1	Adrián De Lemos	Guastatoya	10.00	4	0.40
2	José Calderón	Xelajú MC	10.50	9	0.86
3	Ricardo Jerez	Municipal	11.00	11	1.00
4	Fredy Pérez	Comunicaciones	9.00	10	1.11
5	Kenderson Navarro	Mixco	9.00	11	1.22
6	Liborio Sánchez	Huehue	9.00	11	1.22
7	José García	Iztapa	8.86	14	1.58
8	Luis Fernando Ruiz	Malacateco	10.00	16	1.60
9	Eder García	Santa Lucía Cotz	7.00	12	1.71
10	Víctor Ayala	Antigua GFC	10.00	18	1.80

Próxima Jornada

sab 24 sep

Est. José Angel Rossi
15:30 Hrs

Doroteo Guamuche Flores
18:00 Hrs

Est. Pensativo
20:00 Hrs

dom 25 sep

Est. Winston Pineda
11:00 Hrs

Est. El Morón
12:00 Hrs

Est. Santa Lucía
12:15 Hrs

Entre el TOP 10 en NUEVA YORK

Luis "el Quetzal" Grijalva sigue imponiendo marcas. Es el guatemalteco y centroamericano que más rápido ha corrido la milla, con un 3.52.00 minutos en la carrera de la Quinta Avenida en Nueva York.

Grijalva brilló al quedar en el octavo lugar de la categoría masculina en esta carrera de 1 milla (1,609 metros). Es el segundo latinoamericano en la historia, detrás del brasileño Souza (3.51.05) que ha conseguido este logro. En la carrera de este año únicamente 20 corredores bajaron de los míticos 4 minutos.

Esta carrera, que tiene lugar cada año en la Quinta Avenida de Nueva York, una de las principales arterias del centro de Manhattan, se realiza desde 1981. Son varios los atletas destacados que han corrido esta competencia.

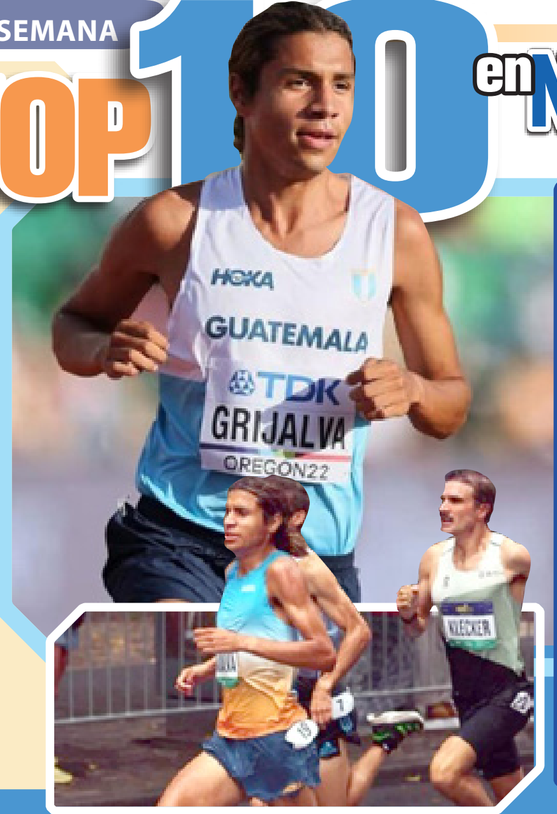

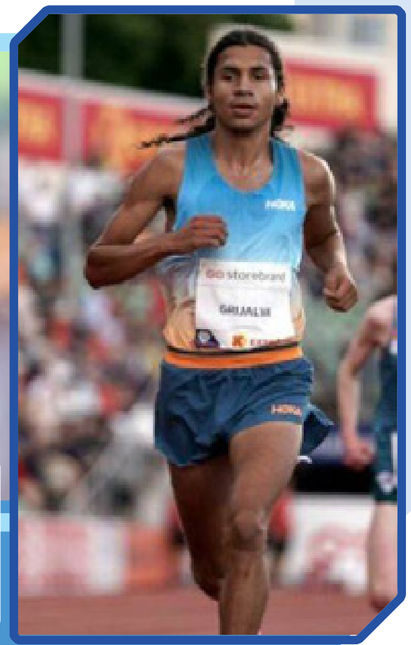

septiembre

lunes 12

Sacatepéquez se consagró como campeón invicto en los Juegos Deportivos Nacionales de Rugby, tras derrotar con un contundente 42-0 a Sololá, 47–22 a Retalhuleu y 41-14 a Guatemala. Los retaltecos aseguraron la medalla de plata con victorias ante Sololá y Guatemala, el tercer lugar fue para los capitalinos.

martes 13

La Asociación Nacional de Teqball realizará el primer Open Guatemala Independencia 2022 el cual tendrá lugar en la emblemática Plaza de la Constitución el próximo sábado 24 y premiará a los tres primeros lugares de las modalidades singles y dobles con premios en efectivo.

miércoles 14

Los equipos Opticas Deluxe, Hino-One-La Red, Escuela Nazareth, Celco y Quiché arrancaron su participación en la Vuelta a Honduras 2022. En la etapa final, Luis López, del Opticas Deluxe, se coronó campeón y ganador de la última etapa al arrebatarle el cetro a Esdras Morales, del Hino-One-La Red.

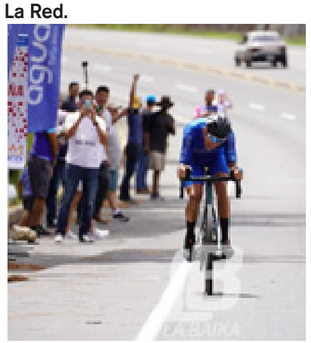

jueves 15

Los pentatletas Camila Pivaral, Iñaki Gandasegui y Marcelo Zetina participarán del 22 al 25 de septiembre, en la ciudad de Lisboa, Portugal, en el UIPM 2022 Laser Run World Championships. Este evento se realizará en el Parque das Nações con la participación de más de 80 atletas.

viernes 16

Un grupo de 11 boxeadores nacionales participará en el Campeonato Centroamericano Elite Masculino y Femenino 2022, que será del 27 de septiembre al 2 de octubre en San José, Costa Rica. Mientras que Aylin James, Leilany Reyes, María Chiroy y Jennifer Yool participarán en un campamento de entrenamiento en República Dominicana.

sábado 17

La Selección de Voleibol Sub 19 terminó como Subcampeona del torneo Afecavol al derrotar a Nicaragua por 3-0 (25-22, 25-17, 25-11). Guatemala finalizó con marca de 3-2 para conseguir su 7a. medalla de plata de la categoría, cuarta consecutiva. Costa Rica fue campeón y Belice tercer lugar.

domingo 18

La Selección Nacional Sub 20 arrancó una gira de 4 partidos de preparación en Estados Unidos, previo a su cita mundialista. En el primer juego derrotó 3-0 a Honduras en New Orleans. El miércoles próximo jugarán contra el Homestead FC en Florida. Los anotadores fueron Rudy Muñoz, Anderson Villagrán y Marvin Mejía.

Fotos: Gilberto Lemus Calanché
LUNES 19 de septiembre de 2022
Por: Alan Paolo Cal

CAMPEÓN PANAMERICANO

Gilberto Lemus logró una medalla de bronce en los Juegos Centroamericanos y del Caribe Barranquilla 2018

El atleta nacional se adjudicó 3 bronces en la categoría 105 kilogramos en el Campeonato Centroamericano y del Caribe en Managua 2017

Lemus elevó el nombre de Guatemala al conquistar una medalla de oro y una de plata en el Campeonato Panamericano de Mayores el 30 julio del 2022 en Bogotá, Colombia

Gilberto fue uno de los principales competidores del Campeonato Panamericano de Mayores que se realizó en Guatemala en el 2019

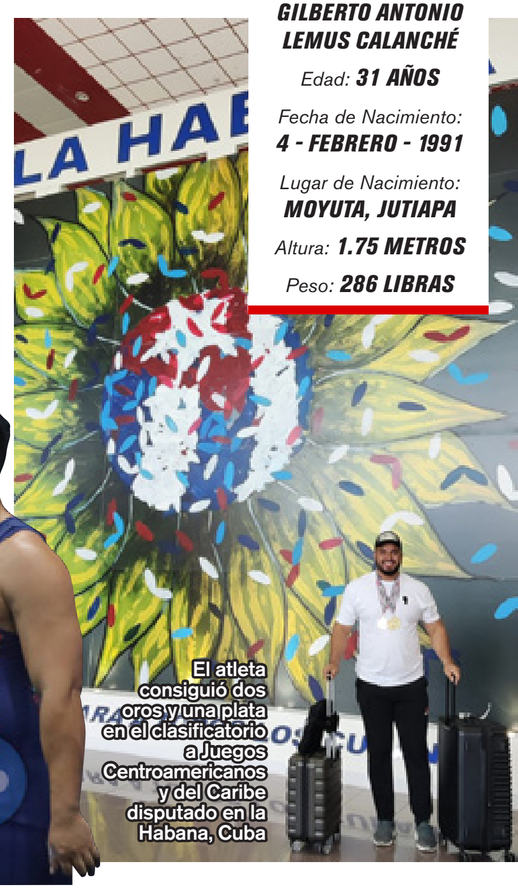

El atleta consiguió dos oros y una plata en el clasificatorio a Juegos Centroamericanos y del Caribe disputado en la Habana, Cuba

SUS DATOS

GILBERTO ANTONIO LEMUS CALANCHÉ

Edad: ***31 AÑOS***

Fecha de Nacimiento: ***4 - FEBRERO - 1991***

Lugar de Nacimiento: ***MOYUTA, JUTIAPA***

Altura: ***1.75 METROS***

Peso: ***286 LIBRAS***

Gilberto Lemus Calanché es uno de los atletas guatemaltecos más destacados en los últimos años de la Halterofilia de Guatemala, como lo demostró recientemente ganando la medalla de oro en arranque y medalla de plata en total (sumatoria de Arranque y Envión) de los +109 kilogramos del Campeonato Panamericano 2022 de Levantamiento de Pesas que se realizó recientemente en Colombia.

Esta fue su mejor actuación en un campeonato Panamericano Mayor. “En años anteriores ya había participado en estos eventos, pero esta fue la mejor porque el año pasado gané el tercer lugar. Fue un gran logro personal”, mencionó el atleta nacional al recordar este triunfo.

La presea dorada se consiguió con el manejo de estrategias entre atleta-entrenador, con el ojo puesto en lo que sucedía en la plataforma de competencia. En un principio su entrenador le indicó que saldrían con 160 kilogramos, aunque Gilberto sugirió salir con 165. Conforme continuaba la competencia amarró en 172 kilos. La competencia se tornó muy cerrada por la calidad de pesistas del continente.

Gilberto, atrás de la plataforma de competencia, analizaba junto a su entrenador cuánto peso más tendría que levantar para subir al podio. El tercer intento de los 173 kilos marcó la gran diferencia, porque ni los halteristas de Estados Unidos, Ecuador y México lograron levantar ese peso que ya había levantado el guatemalteco. La noticia llegó y Gilberto que esperaba sentado recibió el grito de sus entrenadores que le indicaban que se había colgado la medalla de oro en arranque.

Lemus nació en Moyuta, Jutiapa. A sus 2 años sus padres decidieron trasladarse al Puerto San José, Escuintla. En su adolescencia, un compañero de clases del Instituto en el que estudiaba lo invitó a asistir al gimnasio a ejercitarse. Ese fue el flechazo entre Gilberto y la Halterofilia.

“A partir de ahí, mi vida cambió. No me gustaba estudiar mucho, pero a través del deporte empecé a ser más disciplinado, me dediqué más en el deporte y lo mejor, empecé a estudiar más para prepararme en la vida”, afirmó el campeón panamericano.

En el 2012 ya empieza de lleno en el Levantamiento de Pesas. Poco a poco fue ganando eventos nacionales y posteriormente recibió sus primeros llamados a la Selección Nacional. Lo demás se ha dado por añadidura, asegura, pues es unos de los atletas que constantemente ganan medall as en diferentes eventos continentales, además de sus participaciones en eventos tan importantes como los del ciclo olímpico y campeonatos mundiales.

Actualmente vive en la ciudad capital y siendo el ejemplo de dedicación y esfuerzo para su familia, Gilberto espera representar a Guatemala en unos Juegos Olímpicos y ganar medalla. Por ahora, su preparación sigue de cara a los siguientes eventos en el que de seguro será seleccionado.

LA ANTORCHA

LEVANTA OROS

Gilberto Lemus

LA ANTORCHA

Fotos: Byron Paredes

BARRIÓ CON EL GOL

Guatemala, lunes 19 de septiembre de 2022 Año 10 • Número 543

EL ANTORCHA

Foto: Archivo

Laura Londoño

Jornada 11

COBAN IMPERIAL 2-1

ANTIGUA G.F.C. 1-1

GUASTATOYA

3-0

MEDIO TORNEO