ANTORCHA Deportiva
El fuego del deporte
Año 10 • 542 Guatemala, lunes 12 de septiembre de 2022

Fotos: CSD XelajuMC

1-0

Luis Morán

Aarón Navarro

Elmer Cardoza

Cristian Castillo

GOOOL de LIDERATO

ANTORCHA Deportiva

El fuego del deporte

Año 10 • 542 Guatemala, lunes 12 de septiembre de 2022

COMUNICACIONES 2-2 ANTIGUA G.F.C.

Fotos: Edgar Pocón

Víctor Ayala

Oscar Santis

Cristian Jiménez

Oscar Santis

ALÓ ALÓ LELO

MÁS DEPORTE MÁS FÚTBOL www.antorchadeportiva.com MÁS ATLETAS MÁS VELOCIDAD

ANTORCHA Deportiva

El fuego del deporte

Año 10 • 542 Guatemala, lunes 12 de septiembre de 2022

HERRERAZO DE SANTA

NUEVO LIDERATO

Esnaydi Zúñiga en la disputa por el balón junto a Víctor Matta en el partido disputado en el estadio Mario Camposeco

Quetzaltenango. Xelajú MC venció 1-0 a Cobán Imperial con una anotación de Cristian Castillo que le dio el liderato en la jornada 10 del Torneo Apertura 2022. Los Chivos tienen ahora 18 puntos, mientras que Cobán se quedó en el segundo puesto con 16 y los Rojos siguen terceros con 15 unidades.

La anotación del primer lugar quetzalteco fue al minuto 71 con el toque de pierna izquierda de Cristian Castillo y la explosión Super Chiva, luego de una asistencia de Marco Rodas. Ambos jugadores ingresaron al partido un minuto antes por Darwin Lom y Nicholas Nelson, respectivamente.

Los dirigidos del técnico cobanero Marvin Amarini Villatoro sumaron su cuarto partido consecutivo sin perder, acumularon 5 victorias, 3 empates y 2 derrotas. Ahora deberán defender este liderato ante Achuapa, el próximo domingo, cuando se enfrenten en el estadio Winston Pineda.

Los Príncipes Azules, por su parte, jugaron con un hombre menos durante 54 minutos ya que al 36' el defensa brasileño Thales Moreira se fue expulsado por un jalón a Elmer Cardoza cuando se escapaba tras encontrar un balón que no despejó la defensa visitante.

No fue un buen partido para los altaverapacenses porque en el juego directo ante Xelajú no pudieron hacer su fútbol y explotar a la dupla goleadora de Nicolás Martínez y Janderson Pereira. En la jornada 11 les toca enfrentar a Santa Lucía Cotzumalguapa que, sin quererlo, fue su salvador, pues al ganarle a Municipal evitaron que los cobaneros cayeran hasta la tercera posición.

El portero cobanero Luis Morán se lanza luego que Cristian Castillo anticipara a su marcador y rematara un centro de Marco Tulio Rodas, para el gol quetzalteco

Cristian Castillo espera la llegada de Oliver Rodas y festejar la alegría de la afición Chiva por la anotación a los 2 minutos de ingresar al campo

EN CIFRAS

5 ***VICTORIAS*** *y un empate suma Xelajú jugando como local en este torneo*

Thales Moreira jala a Elmer Cardoza, fuera del área, cuando el delantero quedaba mano a mano con el portero Luis Morán

Byron Leal cubre el balón para que Darwin Lom no saque provecho de un centro en profundidad

Widvin Tebalán y Oliver Rodas felicitan a Cristian Castillo por el gol anotado ante Cobán

Edín Rivas evita que Nicholas Nelson continúe con la pelota en el ataque occidental

Tebalán busca quitar el balón a Víctor Matta, en el avance cobanero

1-0

XELAJÚ
29. José Calderón
13. Widvin Tebalán
4. Kenner Gutiérrez
25. Kevin Ruiz
23. Víctor Armas
12. Aslinn Rodas
6. Maynor De León
(19. Oliver Rodas 70')
28. Nicholas Nelson
(99. Marco Tulio Rodas 70')
21. Esnaydi Zúñiga
(17. José Carranza 46')
26. Elmer Cardoza
(18. José Castañeda 87')
9. Darwin Lom
(11. Cristian Castillo 70')
DT. Amarini Villatoro
GOL:
1-0 Cristian Castillo 71'

COBÁN IMPERIAL
23. Luis Morán
14. Luis De León
(8. Jared Cal 78')
4. Thales Moreira 36'
16. Edín Rivas
(11. Aarón Navarro 46')
31. César Raúl Calderón
21. Byron Leal
7. José Almanza
(19. Milton Buenafé 70')
13. Alejandro Galindo
91. Víctor Matta
(29. Edwin Bol 62')
99. Nicolás Martínez
(15. Carlos Flores 62')
28. Janderson Pereira
DT. Roberto Montoya

Arbitro: Bryan Fernandez
Estadio: Mario Camposeco

Luis Morán captura un centro que intentaba cabecear Elmer Cardoza (26) y Maynor De León (6)

REGISTRO

1

JUEGO *ganado como visitante tiene Cobán en las 10 jornadas*

Cardoza saca ventaja con el balón, mientras Luis De León llega a cerrarlo

Nicholas Nelson recibe el balón y Víctor Matta llega a la marca

La falta de Thales Moreira sobre Elmer Cardoza terminó en la expulsión del brasileño

Xelajú salió al campo con: Elmer Cardoza, José Calderón, Kevin Ruiz, Aslinn Rodas, Nicholas Nelson, Darwin Lom.
Abajo: Widvin Tebalán, Esnaydi Zúñiga, Víctor Armas, Maynor De León y Kenner Gutiérrez

Cobán jugó con: Luis Morán, Edín Rivas, Nicolás Martínez, Alejandro Galindo, Thales Moreira, Luis De León.
Adelante: Byron Leal, José Almanza, Víctor Matta, César Calderón y Janderson Pereira

COOPERATIVA UPA
AHORROS · PRÉSTAMOS · Y MÁS

UPA de MICOOPE

¿Buscas apoyo y no tienes préstamos en UPA?

¡Es tu oportunidad!

1% de interés mensual sobre saldos

SEGUROS COLUMNA

PRESTA AYUDA HASTA Q100 MIL*

¡PAGA MENOS CADA MES!

*Válido hasta el 30 de junio de 2022

cooperativaupa www.cooperativaupa.com 2290-7777

ESKALA ROOSEVELT 2290-7710 | TIKAL FUTURA 2290-7711 | REAL DEL PARQUE Z.1 2290-7713 | PACIFIC CENTER 2290-7705 | MONTÚFAR 2290-7757 | PLAZA KALÚ 2290-7760

Encuéntranos también en: Amatitlán, Villa Nueva, Villa Canales, Palín, Escuintla y Antigua Guatemala.

Fotos: Edgar Pocón

Oscar Santis le pega con el empeine tras un pase de José Contreras

2-2

La pelota se va al ángulo de la portería de Víctor Ayala

El volante de Comunicaciones consiguió el empate para su equipo al minuto 91 con un golazo

SALVAN EL EMPATE

EN CIFRAS

2 ***DE 5 PARTIDOS*** *ha ganado Comunicaciones como local en el Torneo Apertura*

Comunicaciones jugó con: Fredy Pérez, Luis Landín, José Carlos Pinto, Karel Espino, Azarías Londoño, Rafael Morales. Abajo: Kevin López, José Corena, José Contreras, Diego Santis y Stheven Robles

Antigua mandó al campo a: Cristian Hernández, Alexander Robinson, Romario Da Silva, Víctor Ayala, José Mena. Adelante: Frank De León, Carlos Mejía, Lucas Gómez, Oscar Castellanos, Cristian Jiménez y José Gálvez

Lucas Gómez tuvo esta oportunidad de ampliar la ventaja para Antigua al minuto 55, pero no llegó a rematar el centro de Da Silva

Santis suma 552 minutos jugados en este Torneo y busca tener más continuidad como titular. Su primer gol lo anotó ante Xelajú en la jornada 4 disputada el 10 de agosto pasado

Guatemala. Comunicaciones rescató un empate 2-2 frente a Antigua GFC en uno de los tres juegos sabatinos de la jornada 10 del Torneo Apertura 2022. Los Coloniales ganaban 0-2 y gracias a los goles de Azarías Londoño y Oscar Santis los Cremas solo cayeron una posición en la tabla.

Los Antigüeños se fueron arriba en el marcador cuando Romario Luiz Da Silva se encontró un rebote dentro del área crema y marcó el primero al minuto 25. Lucas Gómez remató dentro del área pero la pelota topó en la pierna de Carlos Mejía y sirvió para que Da Silva pudiera cruzar al portero Fredy Pérez.

El mismo delantero brasileño fue quien dio la asistencia a Carlos Mejía para que los visitantes se fueran arriba 0-2 al minuto 59 cuando Da Silva le ganó a Karel Espino y centró para que Mejía consiguiera su primer gol del torneo.

EN CIFRAS

10 ***GOLES*** *ha anotado Antigua jugando como visitante en este torneo*

0-2

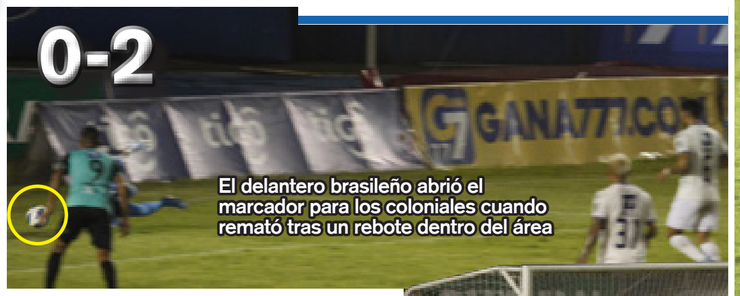

El delantero brasileño abrió el marcador para los coloniales cuando remató tras un rebote dentro del área

El descuento Crema llegó un minuto más tarde. Antigua perdió el balón en salida y la zurda de Azarías Londoño acercó a los Albos al minuto 60. Pero la euforia llegó al minuto 91 con un golazo de Oscar Santis, tras un pase de José Manuel Contreras a la espalda de los defensores y "Lelo", sin dejar que la pelota tocara el suelo, le pegó con el empeine al ángulo de la portería defendida por Víctor Ayala.

Romario consiguió su primer gol del certamen tras 10 fechas

2-2

COMUNICACIONES
1. Fredy Pérez
31. Stheven Robles
16. Diego Santis
(18. Oscar Santis 46')
5. José Carlos Pinto
14. Rafael Morales
(7. Rafael Lezcano 46')
4. Karel Espino
(25. Jorge Aparicio 74')
28. José Corena
34. Kevin López
(26. Lynner García 63')
10. José Contreras
27. Luis Landín
(15. Alexander Larín 46')
9. Azarías Londoño
DT. Willy Coito
GOLES:
2-1 Azarías Londoño 59'
2-2 Oscar Santis 91'

ANTIGUA
33. Víctor Ayala
26. Cristian Jiménez
32. Alexander Robinson
(5. Marco Domínguez 53')
3. José Mena
17. Oscar Castellanos
15. José Gálvez
7. Frank De León
8. Cristian Hernández
(10. Bruno Giménez 67')
6. Carlos Mejía
99. Romario Da Silva
9. Lucas Gómez
(13. Dewinder Bradley 77'
DT. Ramiro Cepeda
GOLES
1-0 Romario Da Silva 25'
2-0 Carlos Mejía 58'

Arbitro: Walter López
Estadio: Doroteo Guamuche Flores

Fotos: FC Santa Lucía Cotz y Rojos.com

Isaac Acuña celebra con Exequiel Herrera la anotación que les dio la victoria después de 8 fechas

Steve Makuka conduce el balón y lo espera Pedro Argueta

GOL DE SANTA

Escuintla. Santa Lucía Cotzumalguapa estrenó técnico y regresó a la senda de los triunfos, tras ganarle 1-0 a Municipal en la jornada 10 del Torneo Apertura 2022. La última vez que había ganado fue en la jornada inaugural ante Achuapa (1-0).

El técnico argentino Matías Tatangelo fue cesado de su cargo luego de la derrota del domingo pasado 0-2 ante Huehue, en su lugar llegó el español Juan Cortés. El anotador del gol de la victoria ante Municipal fue Exequiel Herrera, quien al minuto 27 anticipó a la defensa en un tiro de esquina cobrado por Jonathan Velásquez y remató al primer palo para vencer al guardameta rojo.

Los lucianos tuvieron al menos 3 oportunidades más para anotar. La primera fue en el minuto 5 cuando Emerson Cabrera disparó desde fuera del área y el portero Ricardo Jerez se lanzó a la esquina inferior derecha para rechazar el balón. La segunda fue al minuto 31 cuando Velásquez robó un balón a José Rosales en el medio campo y corrió a la portería roja, pero César Archila se recuperó en el sprint y pudo evitar el remate cuando estaba mano a mano con Jerez. La última fue un gol anulado por una falta en ataque cuando Yunior Pérez remató de cabeza un centro al área.

Municipal, por su parte, no logró tener el balón y cuando lo tuvo no encontró espacios para rematar a la portería de Arnold Barrios. Además recibió la noticia de una nueva fractura en el cúbito del brazo izquierdo de su delantero José Carlos Martínez, la cual lo alejará de las canchas al menos un mes.

Santa Lucía alineó con: Arnold Barrios, Yunior Pérez, Pedro Argueta, Exequiel Herrera. Abajo: Mafre Icuté, Edgar Macal, Isaac Acuña, Emerson Cabrera, Jonathan Velásquez José Guerra y Ronald Regalado

Municipal salió el campo con: Antonio López, Steve Makuka, Ricardo Jerez, José Carlos Martínez, José Rosales, Milciades Portillo, César Archila, Eduardo Rotondi, Rudy Barrientos, José Morales y Eduardo Soto

1-0

SANTA LUCIA COTZ
23. Arnold Barrios
22. José Guerra
2. Exequiel Herrera
17. Yunior Pérez
18. Emerson Cabrera
15. Ronald Regalado
(16. Kener Lemus 59')
7. Edgar Macal
10. Jonathan Velásquez
(12. William Amaya 72') 🟨
21. Mafre Icuté 🟨
97. Pedro Argueta
(28. Walter Gaona 45')
70. Isaac Acuña 🟨
(9. Wilber Pérez 78')
DT. Juan Cortés
GOL:
1-0 Exequiel Herrera 27'

MUNICIPAL
1. Ricardo Jerez
16. José Morales
5. Milciades Portillo
13. Steve Makuka 🟨
17. Eduardo Soto 🟨
20. César Archila
(25. Yasniel Matos 66')
6. José Rosales
(31. Marlon Sequén 66')
26. Rudy Barrientos
(8. Pedro Altán 80')
19. Antonio López
(11. John Méndez 66')
9. José Carlos Martínez
(27. Luis Martínez 24')
10. Eduardo Rotondi
DT. Juan Torres

Arbitro: Armando Reyna
Estadio: Municipal de Santa Lucía

Torneo Apertura 2022

Posiciones

	Equipo	Pts	JJ	JG	JE	JP	GF	GC	Dif
1	Xelajú MC	18	10	5	3	2	16	9	7
2	Cobán Imperial	16	10	5	1	4	18	15	3
3	Municipal	15	10	4	3	3	16	11	5
4	Guastatoya	15	10	3	6	1	9	4	5
5	Comunicaciones	14	10	3	5	2	13	9	4
6	Antigua GFC	14	10	4	2	4	20	17	3
7	Huehue	14	10	4	2	4	12	13	-1
8	Achuapa	12	10	3	3	4	11	18	-7
9	Malacateco	11	10	3	2	5	12	14	-2
10	Mixco	11	10	2	5	3	9	13	-4
11	Iztapa	10	10	2	4	4	12	17	-5
12	Santa Lucía Cotz	10	10	2	4	4	8	16	-8

Clasifican a Siguiente Ronda

local

	Equipo	Pts	JJ	JG	JE	JP	GF	GC	Dif
1	Xelajú MC	16	6	5	1	0	13	3	10
2	Cobán Imperial	13	5	4	1	0	11	5	6
3	Guastatoya	12	6	3	3	0	8	1	7
4	Huehue	11	5	3	2	0	8	4	4
5	Malacateco	10	4	3	1	0	8	2	6
6	Achuapa	10	4	3	1	0	6	2	4
7	Comunicaciones	9	5	2	3	0	8	4	4
8	Municipal	8	5	2	2	1	7	6	1
9	Mixco	8	6	2	2	2	8	9	-1
10	Santa Lucía Cotz	8	6	2	2	2	4	7	-3
11	Antigua GFC	7	4	2	1	1	10	6	4
12	Iztapa	7	4	2	1	1	9	7	2

visita

	Equipo	Pts	JJ	JG	JE	JP	GF	GC	Dif
1	Municipal	7	5	2	1	2	9	5	4
2	Antigua GFC	7	6	2	1	3	10	11	-1
3	Comunicaciones	5	5	1	2	2	5	5	0
4	Guastatoya	3	4	0	3	1	1	3	-2
5	Cobán Imperial	3	5	1	0	4	7	10	-3
6	Mixco	3	4	0	3	1	1	4	-3
7	Huehue	3	5	1	0	4	4	9	-5
8	Iztapa	3	6	0	3	3	3	10	-7
9	Xelajú MC	2	4	0	2	2	3	6	-3
10	Santa Lucía Cotz	2	4	0	2	2	4	9	-5
11	Achuapa	2	6	0	2	4	5	16	-11
12	Malacateco	1	6	0	1	5	4	12	-8

Calendario

Local \ Visita

	Achuapa FC	Antigua GFC	Cobán Imperial	Comunicaciones	Guastatoya	Iztapa	Malacateco	Mixco	Municipal	Sta Lucía Cotz	Xelajú MC	Huehue
Achuapa FC		29 OCT	8 OCT	12 NOV	2-0	1-1	2-1	19 NOV	1-0	25 SEP	18 SEP	15 OCT
Antigua GFC	6-0		22 OCT	19 NOV	17 SEP	5 NOV	2-1	25 SEP	0-3	8 OCT	2-2	12 NOV
Cobán Imperial	3-2	3-1		2-1	12 NOV	15 OCT	29 OCT	0-0	25 SEP	17 SEP	19 NOV	3-1
Comunicaciones	3-0	2-2	5 NOV		0-0	16 NOV	27 NOV	8 OCT	2-2	22 OCT	1-0	25 SEP
Guastatoya	16 NOV	27 NOV	3-0	1 OCT		3-0	0-0	0-0	5 NOV	1-1	22 OCT	1-0
Iztapa	22 OCT	4-1	4-3	0-2	19 NOV		12 NOV	18 SEP	8 OCT	1-1	25 SEP	29 OCT
Malacateco	5 NOV	16 NOV	1-0	18 SEP	25 SEP	1-1		3-0	22 OCT	3-1	8 OCT	19 NOV
Mixco	2-2	0-2	16 NOV	1-1	15 OCT	27 NOV	1 OCT		1-4	5 NOV	2-0	2-0
Municipal	1 OCT	15 OCT	1-4	29 OCT	0-0	1-0	4-1	12 NOV		19 NOV	1-1	17 SEP
Sta Lucía Cotz	1-0	0-3	27 NOV	1-1	29 OCT	1 OCT	15 OCT	1-1	1-0		12 NOV	0-2
Xelajú MC	27 NOV	1 OCT	1-0	15 OCT	1-1	3-0	1-0	29 OCT	16 NOV	4-1		3-1
Huehue	1-1	2-1	1 OCT	1-0	8 OCT	1-1	3-1	22 OCT	27 NOV	16 NOV	5 NOV	

Goleada de la Jornada · Mayor Goleada del Torneo · Juego con Más Goles

Goleador

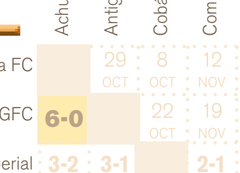

Lucas Emanuel Gómez Benites

	Jugador	Equipo	Goles
1	Lucas Gómez	Antigua GFC	8
2	Nicolás Martínez	Cobán Imperial	6
3	Janderson Pereira	Cobán Imperial	6
4	Darwin Lom	Xelajú MC	6
5	Luis Angel Landín	Comunicaciones	5
6	Eduardo Rotondi	Municipal	4
7	Gerson Tinoco	Huehue	4
8	Agustín Herrera	Mixco	4
9	Dewinder Bradley	Antigua GFC	3
10	José Carlos Martínez	Municipal	3

Arquero

Adrián Isaac De Lemos Calderón

	Arquero	Equipo	JJ	GR	Prom
1	Adrián De Lemos	Guastatoya	9.00	3	0.33
2	Fredy Pérez	Comunicaciones	8.00	6	0.75
3	José Calderón	Xelajú MC	9.50	8	0.84
4	Luis Morán	Cobán Imperial	6.00	5	0.84
5	Ricardo Jerez	Municipal	10.00	11	1.10
6	Liborio Sánchez	Huehue	8.00	9	1.13
7	Kenderson Navarro	Mixco	9.00	11	1.22
8	Luis Fernando Ruiz	Malacateco	9.00	14	1.56
9	José García	Iztapa	8.86	14	1.58
10	Eder García	Santa Lucía Cotz	7.00	12	1.71

Próxima Jornada

sab 17 sep

Est. Manuel Felipe Carrera
15:00 Hrs

Est. José Angel Rossi
15:30 Hrs

Est. Pensativo
19:00 Hrs

dom 18 sep

Est. Winston Pineda
11:00 Hrs

Est. El Morón
12:00 Hrs

Est. Santa Lucía
12:15 Hrs

septiembre

lunes 5

El paraatleta Gersson Mejía se alista para tomar parte del evento PATU Pan-Am Series de Taekwondo, que se disputará en San Pablo, Brasil del 14 al 18 de septiembre. En febrero de 2020 Mejía fue nominado por el Comité Paralímpico de las Américas como mejor paratleta del continente.

martes 6

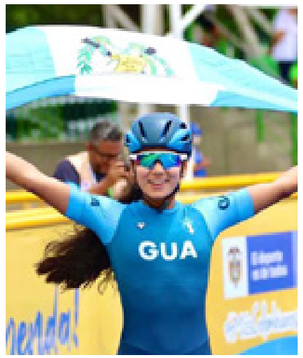

Los atletas de patinaje Dalia Soberanis, Angélica Díaz, Helen Rivera, Dayana del Rosario, María Sosa, Faberson Bonilla, José De León y Allan López tendrán participación en el Campeonato Panamericano de Clubes y Naciones, del 12 al 19 de septiembre en Ibagué, Colombia.

miércoles 7

Los pilotos Marcela Melgar, Nicolás Guzmán y José Castrillo iniciaron su participación en las rondas clasificatorias de la Copa FIM Latinoamericana Junior MX de 85cc, 65cc y 125cc, respectivamente, las cuales se disputaron en el circuito La Cabaña MX Park, en la ciudad de Toluca, México.

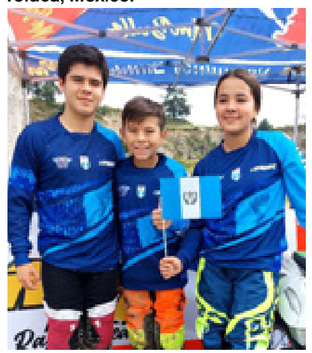

jueves 8

La selección de Voleibol U-19 integrada por Pedro Villatoro, Adolfo Rivas, Roberto Recinos, Ferdinando González, Sergio Paz, Henry Vázquez, Héctor Argueta, Omar Mendoza, Boris González, Luis Mendizábal, Theo Marroquín, Edgar Velázquez, Jesús Hernández, Marvin Velásquez viajó al XIV Campeonato Centroamericano que se disputará esta semana en Copán, Honduras.

viernes 9

María Zebadúa, Danica Barrera e Itcel Camposeco de Arco Compuesto femenino ganaron la medalla de oro durante la VIII Copa Merengue 2022, clasificatorio a Juegos Centroamericanos y del Caribe, tras vencer a República Dominicana en la final. Guatemala ganó las 12 plazas disponibles para las justas del 2023.

sábado 10

El equipo capitalino venció 72-27 a Sololá y se quedó con la corona de los Juegos Deportivos Nacionales de Baloncesto, jugados en la duela del Gimnasio Teodoro Palacios Flores. Santa Rosa ganó su último juego 39-31 a Escuintla en la misma categoría masculina.

domingo 11

Jorge Daniel Patzán, con dos medallas de oro, Albita Cantillo y Jonathan Martinez, con una medalla dorada cada uno, fueron los atletas sobresalientes de la delegación nacional en el Campeonato Miss & Mister America disputado en Ecuador. Patzán ganó en las categorías Classic Physique hasta 171 cm y en Fisicoculturismo de 70 kilos.

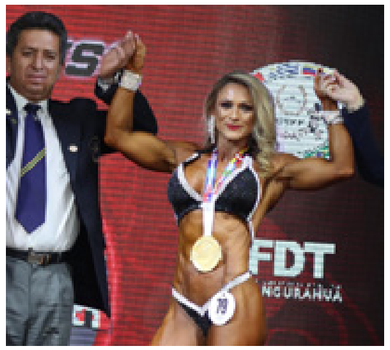

DEL CID Y PALACIOS DESTACAN

Yeison Del Cid

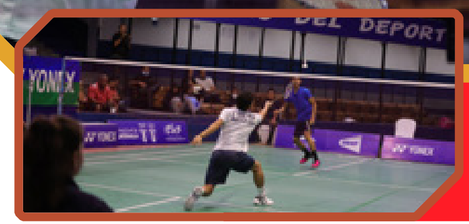

Mariana Palacios

El badmintonista Yeison Del Cid superó 21-15 y 21-9 a su compatriota José Daniel Ochoa en la final de singles masculino U-19 en el VIII Guatemala Junior International 2022, que se llevó a cabo en el Coliseo Deportivo de zona 4 capitalina.

En la categoría femenina, Mariana Palacios se quedó con el oro luego de vencer a Luisa Santizo con parciales de 13-21, 21-15 y 21-12. El torneo contó con la participación de 28 nacionales y el estadounidense Jaden Seangmany.

Fotos: Gabriela Santis y Federación Nacional de Natación Por: Alan Paoló Cal
LUNES *12 de septiembre de 2022*

UNA ONDINA

Gaby Santis actualmente posee el récord de 50 metros libres (piscina de 50 metros) con registro de 26.63 segundos

Gabriela Santis y Erick Gordillo participaron en el Campeonato Mundial de Natación Gwangju 2019 que se desarrolló en Corea del Sur

Gabriela Santis, Yanci Vanegas, Jimena Ximin y Valeria Cerón tienen el récord en Relevo 400 metros combinado con 4.35.86 minutos

La Federación de Natación brindó un reconocimiento como mejores atletas del 2018 a Luis Carlos Martínez y María Gabriela Santis

Gabriela Santis se ha convertido en una de las atletas más destacadas en los últimos años de la natación de Guatemala por sus cualidades como: tenacidad, perseverancia, estilo único y deseos de sobresalir en cada competencia.

Gaby, hace algunos días, fue una de las nadadoras más destacadas del Campeonato Nacional Individual de Natación 2022 en piscina 25 metros, que se disputó en el Complejo Deportivo de Zacapa. En dicho evento, Santis conquistó dos récords nacionales para consolidarse entre las mejores nadadoras nacionales de la rama femenina.

El primero de los récords lo conquistó en los 50 metros Mariposa (piscina de 25 metros) con un tiempo de 29.24 segundos en la categoría Senior y Absoluta. El otro resultado satisfactorio lo consiguió en los 100 metros Libres (piscina de 25 metros) en la categoría Senior con tiempo de 29.24 segundos.

Gaby Santis actualmente es poseedora de los récords absolutos en los 50 metros libres (piscina de 50 metros) con registro de 26.63 segundos y de los 100 metros libres, ambos logrados en los Juegos Centroamericanos y del Caribe en Barranquilla, Colombia 2018.

En la categoría mayor, sus récords incluyen los logrados en 50, 100, 200, 400, 800 y 1500 metros libres en piscina larga y piscina corta, solo le falta conseguir los 1,500 y 400 libres. Sin duda, sus brazadas han dejado huella en la natación de nuestro país.

Ha participado como seleccionada nacional en diferentes eventos internacionales desde el 2009

Gabriela fue parte de la selección de natación y en Managua 2017 consiguió 3 medallas de oro, 4 de plata y 2 de bronce

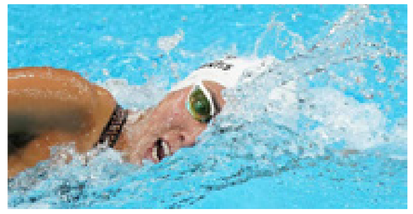

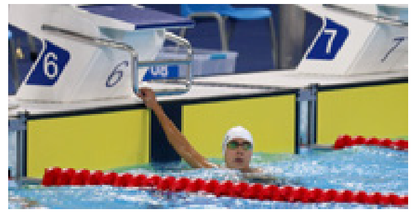

La carrera de Santis, a sus 25 años, le ha representado múltiples satisfacciones y alegrías, pero también muchos sacrificios y desvelos a causa de los entrenos. Ha participado como seleccionada nacional en diferentes eventos nacionales e internacionales.

Sus cualidades como nadadora se empezaron a notar desde corta edad, que la llevó a sier convocada a diferentes selecciones para participar en competencias como: Juegos Deportivos Nacionales, eventos del Ciclo Olímpico, de CCAN y CAMEX, Campeonatos Mundiales de la FINA y el año anterior que se cumplió uno de sus mayores anhelos, participar en los Juegos Olímpicos en Tokio 2021.

En su primera participación en un ciclo olímpico, conquistó 2 medallas de plata y una de bronce en los Juegos Centroamericanos en San José, Costa Rica 2013. En los Juegos Centroamericanos de Managua 2017 fue parte vital de la Selección Nacional que firmó la mejor actuación de la natación de Guatemala cuando conquistaron 3 medallas de oro, 4 preseas de plata y 2 de bronce. De la mano y enseñanza de su entrenador Raúl Xicay su progreso en la natación sigue en crecimiento.

Sus sueños siguen intactos para crecer a nivel deportivo y personal. Está cerca de graduarse como Licenciada en Fisioterapia, al cursar el último año de esa carrera. La piscina sigue siendo su gran pasión en busca de cosechar los mejores resultados para Guatemala.

SUS DATOS

MARÍA GABRIELA SANTIS MEJÍA

Fecha de nacimiento: ***4 DE NOVIEMBRE DE 1996***

Edad: ***25 AÑOS***

Estatura: ***1.64 METROS***

Peso: ***127 LIBRAS***

LA ANTORCHA

¡DUEÑA de RÉCORDS

Gabriela Santis

Guatemala, lunes 12 de septiembre de 2022 Año 10 • Número 542

LA ANTORCHA

EMPATE COLONIAL

Guatemala, lu[illegible]ptiembre de 2022 Año 10 • Número 542

LA ANTORCHA

Camila Sinniny

Foto: Archivo

Jornada 10

2-2

3-0

3-1

NUEVO LÍDER