ANTORCHA Deportiva
El fuego del deporte
Guatemala, 11 de febrero de 2013 **Año 1** • Número 42

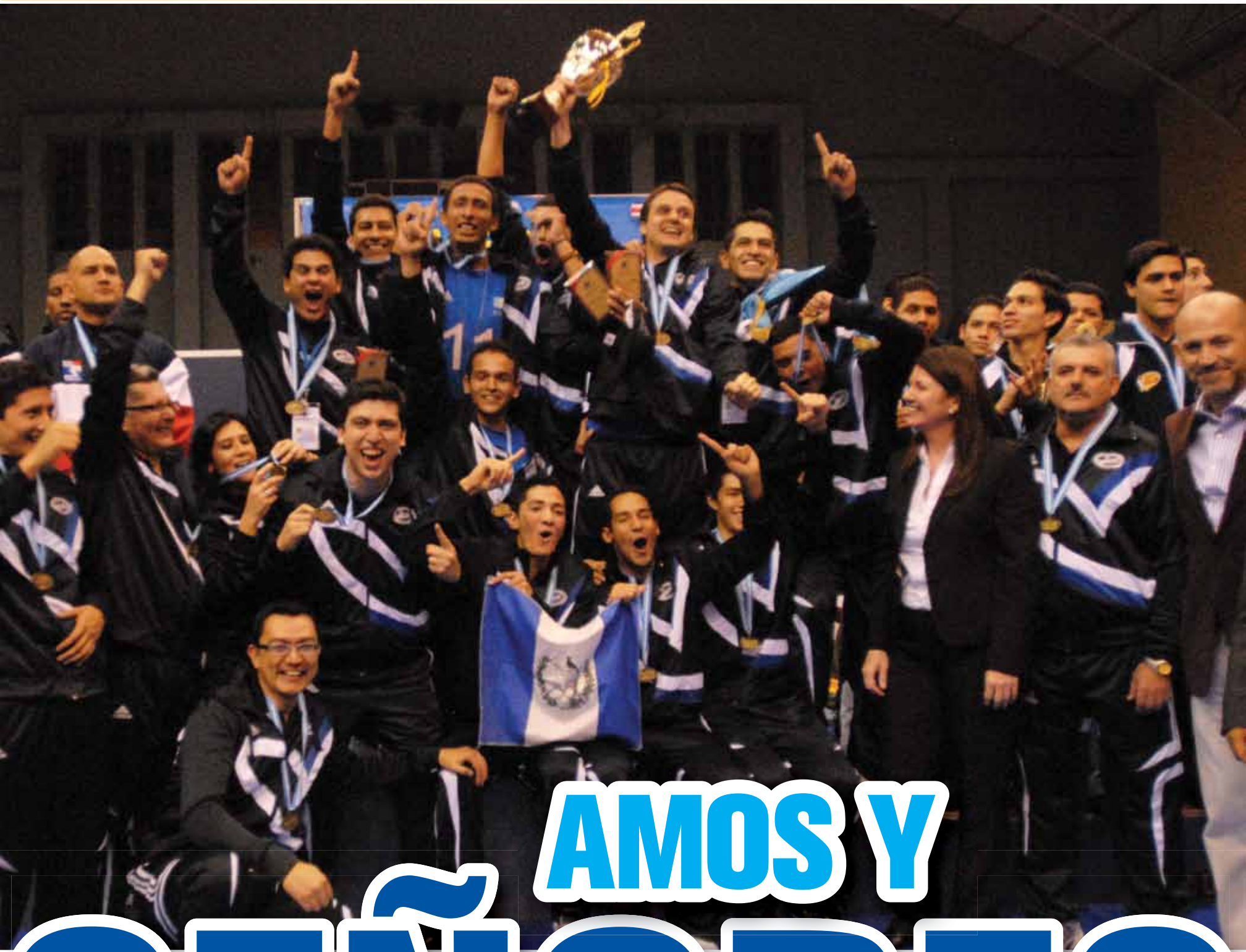

AMOS Y SEÑORES

GUATEMALA EL REY DEL ÁREA

El festejo de Leonardo y García (de frente).

Gana el Centroamericano de Voleibol

La Selección de Voleibol Mayor de Guatemala conquistó por segunda ocasión en su historia la Copa Centroamericana, al vencer tres sets a uno a Costa Rica en la final del torneo regional que se disputó el viernes pasado en el Gimnasio Teodoro Palacios Flores.

En una gran demostración de poderío ofensivo, Guatemala cristalizó el triunfo con parciales de 25-19, 26-24, 17-25 y 25-22, con lo cual también se aseguró su clasificación al Norceca, a efectuarse en septiembre próximo en Canadá.

Con 19 puntos frente a los ticos, Andy Leonardo fue declarado el Jugador Más Valioso del certamen regional, que dejó a Panamá y a Honduras como subcampeón y tercer lugar respectivamente.

La Selección, que es dirigida por el entrenador Reider Lucas, cumplió con creces

su participación en la Copa Centroamericana, que además sirvió de fogueo para encarar los X Juegos Deportivos Centroamericanos, que se celebrarán en San José, Costa Rica, en marzo próximo.

El combinado nacional no ganaba la Copa Centroamericana desde 1976, mientras que en los Juegos Centroamericanos han logrado el título en tres ocasiones: 1977, 1986 y 1997.

El punto decisivo que le dio el título a Guatemala. Jugadores y afición explotan de júbilo en el Gimnasio Teodoro Palacios Flores.

El remate de Andy Leonardo, el Más Valioso del torneo.

La nómina del campeón

Nombre	Equipo	Estatura
Luis García	Antigua	1.84 mts.
Aldo Arias	Preparatoria	1.80
John León	Lab. Zoom	1.80
Gerardo González	Preparatoria	1.82
Sergio Ralda	Antigua	1.70
José A. González	Preparatoria	1.90
Moisés Reyes	Preparatoria	1.91
Julio Recinos	Cobán	1.85
Oscar García	Preparatoria	1.80
Andy Blanco	Preparatoria	1.93
Tirso Pineda	Lab. Zoom	1.73
Juan Méndez	Preparatoria	1.93

Director Técnico: Reider Lucas Mora.
Asistente: Bernardo Peláez Aldana.

Tres bellas chapinas que llegaron a apoyar.

José González posa feliz.

Oscar García ondea la bandera Azul y Blanco.

FINAL														
Date	Time	Teams			Set	Result per set (points)					Total Puntos	Duración	Espectadores
						1	2	3	4	5			
04-Feb	14:00	CRC	vs	NCA	3 - 0	25 - 14	25 - 12	25 - 19			75 - 45	1:05	100
04-Feb	16:00	ESA	vs	PAN	0 - 3	16 - 25	17 - 25	21 - 25			54 - 75	1:21	150
04-Feb	18:00	CEREMONIA DE INAUGURACIÓN											
04-Feb	19:00	GUA	vs	HON	2 - 3	25 - 22	21 - 25	25 - 21	21 - 25	18 - 20	110 - 113	2:30	1000
05-Feb	14:00	CRC	vs	ESA	3 - 0	25 - 13	25 - 14	25 - 21			75 - 48	1:02	100
05-Feb	16:00	NCA	vs	HON	0 - 3	14 - 25	24 - 26	10 - 25			48 - 76	1:12	150
05-Feb	19:00	PAN	vs	GUA	2 - 3	23 - 25	25 - 27	25 - 19	25 - 21	14 - 16	112 - 108	2:18	1500
06-Feb	14:00	NCA	vs	PAN	0 - 3	19 - 25	12 - 25	21 - 25			52 - 75	1:05	100
06-Feb	16:00	CRC	vs	HON	1 - 3	25 - 27	28 - 30	25 - 17	25 - 27		103 - 101	1:56	300
06-Feb	19:00	ESA	vs	GUA	0 - 3	18 - 25	20 - 25	18 - 25			56 - 75	1:13	1500
07-Feb	14:00	HON	vs	ESA	3 - 0	25 - 19	25 - 17	25 - 16			75 - 52	1:09	200
07-Feb	16:00	PAN	vs	CRC	2 - 3	25 - 21	19 - 25	25 - 22	24 - 26	10 - 15	103 - 109	2:10	550
07-Feb	19:00	GUA	vs	NCA	3 - 0	25 - 14	25 - 18	25 - 14			75 - 46	1:08	1600
08-Feb	14:00	ESA	vs	NCA	3 - 2	25 - 22	25 - 20	22 - 25	14 - 25	15 - 10	101 - 102	2:01	150
08-Feb	16:00	HON	vs	PAN	0 - 3	19 - 25	15 - 25	22 - 25			56 - 75	1:17	850
08-Feb	19:00	GUA	vs	CRC	3 - 1	25 - 19	26 - 24	17 - 25	25 - 22		93 - 90	1:45	3100

RANKING
1. Guatemala
2. Panamá
3. Honduras
4. Costa Rica
5. El Salvador
6. Nicaragua

BUENOS DÍAZ EN MÉXICO

El tenista Christopher Díaz Figueroa se coronó campeón en la modalidad de dobles junto al colombiano Nicolás Barrientos, en el XII Torneo Internacional Berimbau Futuro 2013, que concluyó el viernes en la ciudad de México.

Luego de sumar tres victorias, la pareja Díaz y Barrientos avanzó a la final del torneo, en la cual se midieron ante la dupla integrada por Adam El Mindawy, de Estados Unidos, y Roman Bonvanov, de Moldovia, a quienes vencieron en dos sets, con parciales de 7-5 y 7-6.

En la modalidad de singles, el guatemalteco (ubicado en el puesto 509 del ranquin de la ATP) fue eliminado en octavos de final por el mexicano Daniel Garza.

Este fue el cuarto título de dobles para Díaz en su carrera (2010, 2011 y 2012).

Christopher Moisés Díaz Figueroa nació el 14 de marzo de 1990.

RAÚL TEJADA GANÓ EL IRONMAN EN PANAMÁ

El triatleta nacional Raúl Tejada ganó el Ironman Panamá con un tiempo de 4 horas, 30 minutos y 59 segundos en su categoría 25 a 29 años.

Con la participación de más de 600 competidores y cerca de 75 mil dólares en premios, el pasado 3 de febrero se llevó a cabo la competencia "Ironman 70.3 Panamá", que brindó puntos para el Mundial del Ironman.

La prueba de natación consistió en un recorrido de 1.9 kilómetros (1.2 milla) en el océano Pacífico, partiendo del muelle de Balboa.

Luego 90 kilómetros (56 millas) de ciclismo, prueba que tuvo como atracción atravesar el Puente de Las Américas hasta pasar por Arraiján y luego regresar al último punto de transición ubicado en el Figali Convention Center.

A partir de allí se desarrollaron los 21 kilómetros (13.1 millas) de carrera, que tuvo entre sus escenarios la calzada de Amador y la cinta costera panameña, que completaron las 70.3 millas del evento.

Uno de los mejores triatletas guatemaltecos de los últimos tiempos dijo que "fue un gran reto, estoy emocionado y agradecido con quienes siempre me apoyan. Ahora vamos por más en otros competencias".

La Usac derrotó a Rebels en el doble juego.

CEMENTOS PROGRESO SIGUE EN EL LIDERATO

La novena campeona nacional, Cementos Progreso, se mantiene en el primer lugar de la fase de clasificación del torneo nacional del softbol femenino, luego de vencer en el doble encuentro del fin de semana al Colegio de Abogados.

Cementos inició ganando en la segunda entrada al anotar cinco carreras por medio de Alejandra Pereira, Liza Negrón, Rebeca Álvarez, Ivana Rosales y Angie Reina, poniendo la pizarra parcial 5-0.

Colegio de Abogados logró hasta la cuarta entrada anotar y conectar imparables llegando al plato en dos ocasiones.

Las carreras de la sentencia de parte de Cementos fueron en la cuarta y quinta entrada para derrotar a su rival por la vía del nocaut 9-2. Sofía Ramos se adjudicó la victoria cementera, mientras que Patricia Romero cargó con la derrota.

Sofía Ramos lanza para Cementos.

En el segundo duelo nuevamente las campeonas nacionales derrotaron a Colegio de Abogados 6-0, siendo Ivana Rosales la lanzadora ganadora.

En los otros partidos

USAC derrotó en dos ocasiones a Rebels 15 por 5 y 9 a 0, con lo que ascendió a la segunda posición, mientras que Ases Tupperware y Rodio Swissboring dividieron las acciones.

MANUEL RODAS

Se cuelga el Bronce Panamericano

Manuel Rodas se colgó la medalla de Bronce en el Campeonato Panamericano Élite de Pista CNAR que se celebró en México.

Rodas compitió en la prueba de Carrera por Puntos destacándose entre los 22 corredores que tomaron la salida, entre ellos su compañero Dorian Monterroso, quien sufrió una caída y finalizó en octavo lugar.

El ganador de la medalla de oro fue el venezolano Máximo Rojas, con 49 puntos, en tanto Juan Carlos Arias, de Cuba, logró la medalla de plata con 43 puntos y Manuel Rodas, de Guatemala, ganó el bronce con 37 puntos.

En las damas, Emelyn Galicia impuso nueva marca nacional y centroamericana en la prueba Persecución Individual con un tiempo de 3.58.50, al superar la marca de 3.58.84 en manos de la jalapaneca Sindy Morales.

Manuel Rodas cumplió una destacada participación en México.

LA USAC APALEA Y VA A LA FINAL

La novena universitaria logró su pase al playoff final de la primera fase del torneo nacional de beisbol, luego de barrer en la serie a Nacionales 4-2 y 18-2, con lo que se enfrentará a Municipal.

En el segundo encuentro los Nacionales abrieron el marcador con una carrera en el primer episodio, pero en la segunda entrada los estudiosos llegaron al plato en 12 ocasiones para poner la pizarra 12-1 y en la quinta entrada anotaron 6 más para el triunfo por nocaut.

Paolo Rossil se llevó la victoria, mientras que Alejandro Amézquita cargó con la derrota.

La serie final por la primera fase del torneo nacional 2013 será al ganador de cinco juegos, que dará inicio este martes a las 7:15 de la noche en el Diamante Enrique Torrebiarte.

PASIÓN POR CUATE CDAG

ACTIVIDADES DEPORTIVAS DE LA SEMANA DEL DEPORTE FEDERADO

PATINAJE SOBRE RUEDAS
- Febrero 5 al 23
  Campeonato de Preparación hacia Juegos Centroamericanos,
  San José 2013
  Bogotá, Colombia
- Febrero 7 al 10
  1er. Encuentro Patinado al Futuro
  Capacitaciones Diversas por Comisión de Entrenadores
  Patinodromo

PENTATLÓN MODERNO
- Febrero 10
  I Triatlon Clasificatorio a la 2da. Copa del Mundo Río de Janeiro
  Asociación de Pentatlón Moderno zona 16

ECUESTRES
- Febrero 9 y 10
  CDN 1era. Fecha de Ranking Nacional de Adiestramiento
  1er. Fecha de Ranking Nacional de Prueba Completa
  ANEG
- Febrero 9
  102052H-STHOF Amateur Ower Classic By RCG 1.45
  Ciudad Wellington, EE. UU
- Febrero 10
  1001-1,50m Suncast Classic by RCG 1,45m
- Febrero 11 al 16
  Concurso Intenacional de Salto Guatemala 2013
  Centro Ecuestres Cune
- Febrero 13
  1002-G&C Fram 1,45m
  Ciudad Wellington, EE. UU

TIRO CON ARCO
- Febrero 9
  FITA Clasificatorio y Campeonato Nacional
  San Cristóbal
- Febrero 12
  Indoor Verano
  Asociación Nacional de Tiro con Arco
- Febrero 7 al 10
  Festival Internacional Indoor
  Las Vegas, Nevada

ESGRIMA
- Febrero 9
  1er. Campeonato Nacional
  Mayor y Juvenil
  Federación Nacional de Esgrima

BOLICHE
- Enero 30 a Abril 11
  Campeonato Nacional de Triples
  Metrobowl

VOLEIBOL
- Febrero 2 al 9
  XVII Copa Centroamericana Mayor
  Gimnasio Teodoro Palacio Flores

ATLETISMO
- Febrero 8 y 9
  Torneo Nacional Preparatorio a Juegos Centroamericanos
  Pista Parque Erick Barrrondo, Antiguo Parque La Democracia

NAVEGACIÓN A VELA
- Febrero 9
  Monocascos
  Lago de Amatitlán
- Febrero 10
  Hobie
  Lago de Amatitlán

KARATE DO
- Febrero 11 al 17
  Campeonato Centroamericano
  Nicaragua

BALONMANO
- Febrero 8 al 10
  Torneo Amaricas
  U-17 Masculino
  Domo

BILLAR
- Febrero 9 y 10
  1er. Liga de Liga de Bola 9 y Carambola 3D
  ADN (Estadio Nacional Mateo Flores)
- Febrero 11 al 15
  1er. Departamental de Carambola 3D
  Departamentos

Cada uno somos un látido juntos somos un solo

Texto y Fotos: Orlando Chile

El uruguayo Paolo Suárez se estrenó como goleador blanco.

Suárez ya recibió un extraordinario pase de Jean Márquez para quedar en el mano a mano frente al arquero panameño José Calderón, de Heredia, a quien le anotó para el único gol del juego del sábado.

LÍDERES INVICTOS

El campeón con puntaje perfecto en el Clausura 2013

Con un gol del uruguayo Paolo Suárez, Comunicaciones ganó 1-0 a Heredia en el estadio Cementos Progreso. Los cremas son líderes invictos del Torneo Clausura 2013 con tres victorias en tres encuentros.

Suárez, quien se estrenó como goleador blanco, marcó la diferencia con su anotación al minuto 25 tras recibir un pase de "cucharita" de Jean Márquez, que colocó al costado derecho del arquero José Calderón con la punta de su pie derecho.

En la segunda mitad Heredia estuvo a punto de empatar. Enrique Miranda e Igor de Souza fueron los jugadores más peligrosos del equipo visitante. El primero tuvo un mano a mano con Juan José Paredes que terminó con un disparo al arco que por poco se va adentro, mientras que De Souza estrelló el balón en el poste mayor del arco defendido por el petenero al minuto 91.

Los cremas visitarán el sábado a las 6 de la tarde a Suchitepéquez en el estadio Carlos Salazar, en Mazatenango.

Calderón ahogó el grito de gol de Marcelo Guerrero.

Mariana Schwartz y Anaís Gambín se lucieron en el Cementos Progreso.

1-0

Cremas
30 Juan José Paredes
14 Rafael Morales
28 Joel Benítez
18 Rubén Limenza
13 Carlos Castrillo
22 Rigoberto Gómez
12 Jean Márquez
8 Paolo Suárez
(26 Wilfred Velásquez 75')
77 Jairo Arreola
24 Kendel Herrarte
(6 Carlos Mejía 65')
17 Tránsito Montepeque
(9 Marcelo Guerrero 65')
DT: Iván Sopegno

Heredia
29 José Calderón
33 Víctor Hernández
4 Henry Medina
12 Robert Arias
18 Wilmer García
(70 Igor de Souza 56')
24 Sergio Guevara
(11 Manuel Castellanos 77')
20 Néstor Jucup
9 David Espinoza
10 Saúl de Matta
77 Osmar López
(21 Robin Betancourt 83')
19 Enrique Miranda
DT: Juan Carlos Elías.

Árbitro: Jonathan Polanco
Estadio: Cementos Progreso

Texto y Fotos: Abel Lima

CATEDRÁTICOS DEL GOL

Félix y Núñez le anotan a los rojos

2-1

Universidad
12 Jaime Carbajal
24 Luis Swisher
5 Héctor Moreira
30 Pablo Rodríguez
19 Sergio Mendoza
10 Saúl Phillip
18 Jimmy Barrios
23 Carlos Kamiani
(20 S. Mota al 75')
21 Julián Priego
11 Milton Núñez
9 Fernando Gallo
(2 E. Aguilar al 75')
DT: Horacio Cordero.

Municipal
27 Jaime Penedo
2 Jaime Vides
3 Hamilton López
4 Edoardo D'Gomez
6 Josué García Laparra
(20 J. Castillo al 80')
16 Sergio Trujillo
24 Marco Rivas
(9 D. Oliva al 46')
10 Marco Ciani
11 Bryan Hernández
19 Marvin Ávila
25 Mario Rodríguez.
DT: Ramón Maradiaga.

Estadio: Revolución
Árbitro: Pedro Reyna

Municipal sigue sin ganar en el Clausura 2013 tras su derrota 2-1 en la cuarta jornada ante la Universidad de San Carlos, con la que sumó su segunda caída en tres encuentros (tiene pendiente un juego ante Comunicaciones).

El equipo estudioso accionó primero por medio del mexicano Carlos Kamiani Félix, quien de tiro libre anotó el 1-0 en el marcador al minuto 30.

Universidad volvió a golpear a Municipal en el reinicio del juego, cuando el hondureño Milton Omar "Tyson" Núñez convirtió de cabeza una asistencia de Julián Priego en el 46', un gol que a la postre sería el decisivo.

La primera reacción del cuadro rojo llegó al minuto 65 cuando Darwin Oliva quedó en el mano a mano ante el portero Jaime Carbajal y remató potente, pero el balón se estrelló en el brazo izquierdo del guardameta, con lo que milagrosamente se salvó la Universidad.

Al 71' Oliva se encontró con una oportunidad similar, sólo que esta vez no falló y mandó el balón al fondo del arco con un cabezazo para el 2-1 final luego del pase de Marvin Ávila.

Municipal recibirá a Xelajú el domingo a las 11 de la mañana en el estadio El Trébol. Será el primer encuentro como local en el torneo para los rojos, en el que intentarán obtener su primera victoria en los últimos cinco juegos (2 del Apertura y 3 del Clausura).

La secuencia del gol de Milton Omar "Tyson" Núñez. El cabezazo del hondureño superó a Jaime Penedo.

El tiro libre del mexicano Carlos Kamiani Félix supera a Penedo y es observado por D'Gomez, Swisher y Vides.

Los goleadores de la Usac en plena fiesta frente a Municipal.

Texto y Fotos: Yohana Pérez

El remate de Enríquez está en el fondo del arco de Paulo Motta.

DOS LUNAS

XELA GANA A MICTLÁN

2-0

Xelajú
1 Fernando Patterson
3 Edwin Enríquez
14 Milton Leal
6 Julio Estacuy
77 Sergio Azurdia
15 Kevin Arreola
(17 W. Caal al 66')
7 Edwin Villatoro
(19 H. Sandoval al 74')
11 Allan Alemán
(8 T. Donizete al 57')
10 Sergio Morales
24 Mauricio Copete
9 Israel Silva
DT: Hernán Medford

Mictlán
1 Paulo Motta
5 Armando Kochís
8 Anibal Pacheco
4 Carlos Herrera
(30 G. Molina al 46')
16 Edwin Zúñiga
14 Billy Torres
10 Randy Cubero
(20 E. Priego al 75')
15 Erick Villatoro
7 Pablo Villatoro
19 Marco Morgón
(26 F. Iboy al 79')
9 Carlos Asprilla
DT: Sergio Pardo

Estadio: Mario Camposeco.
Árbitro Oswaldo Aldana.

Edwin Enríquez es felicitado por Morales, Villatoro y Azurdia.

Los chivos vencieron 2-0 al Deportivo Mictlán con goles de Edwin Enríquez y Kevin Arriola, para sumar su segunda victoria en el torneo Clausura 2013.

Los chivos ascienden a la sexta posición con seis puntos, producto de dos triunfos en casa y dos derrotas como visitantes.

Enríquez adelantó a los chivos a los 9 minutos, al definir en el área sin marca tras un pase del tico Allan Alemán. Arriola sumó la segunda diana al 73', con un golazo desde lejana distancia.

Los Conejos intentaron descontar pero les fue imposible debido a que terminaron con nueve hombres por las expulsiones de Erick Villatoro y Fredy Iboy.

Xelajú buscará sumar sus primeros tres puntos de visitante cuando visite el domingo El Trebol para enfrentar a los rojos, equipo que no ha ganado en el Clausura.

El golazo de Kevin Arriola fue lo mejor del juego del sábado por la noche en el estadio Mario Camposeco.

La afición superchiva hizo una fiesta en los graderíos del estadio quetzalteco.

Kevin Arriola conduce el balón ante la marca de un rival miteco.

Al fondo el festejo lanudo y en primer plano el desconsuelo de Mictlán.

Información: Liga Nacional de Fútbol - IFFHS

CLASIFICACIÓN LIGA MAYOR

TORNEO CLAUSURA 2013

		Pts	Ac	PJ	PG	PE	PP	GF	GC	DG
1.	COMUNICACIONES	9	59	3	3	0	0	4	0	4
2.	MALACATECO	7	35	4	2	1	1	8	3	5
3.	SUCHITEPEQUEZ	7	35	4	2	1	1	6	4	2
4.	UNIVERSIDAD	7	28	4	2	1	1	4	4	0
5.	MARQUENSE	6	32	4	2	0	2	6	5	1
6.	HEREDIA	6	41	4	2	0	2	6	4	1
7.	XELAJÚ	6	42	4	2	0	2	6	6	0
8.	HALCONES	6	39	4	2	0	2	6	7	-1
9.	MICTLÁN	5	27	4	1	2	1	5	4	1
10.	J. ESCUINTLECA	4	23	4	1	1	2	4	9	-5
11.	MUNICIPAL	1	42	3	0	1	2	2	5	-3
12.	PETAPA	1	25	4	0	1	3	2	7	-5

CLASIFICAN A **RONDA FINAL** — DESCIENDEN A **PRIMERA DIVISIÓN**

FECHA 4

MALACATECO	5-0	J. ESCUINTLECA	XELAJÚ MC	2-0	MICTLAN
E. Da Conceicao 4' y 68'			E. Enríquez 9'		
E. Diaz 47'AG			K. Arriola 73'		
R. Monterroso 60'					
O. Isaula 83'					
CREMAS	1-0	HEREDIA	MARQUENSE	3-1	HALCONES
P. Suárez 28'			K. Norales 52'; 81'		G. Da Silva 74'
			T. De Oliveira 59'		
PETAPA	1-1	SUCHI	USAC	2-1	MUNICIPAL
R. Sandoval 37'		W. Pérez 18'	C. Kamiani 30'		D. Oliva 70'
			M. Núñez 47'		

CALENDARIO

(local) \ (visita)	COMUNICACIONES	HALCONES FC	HEREDIA	J. ESCUINTLECA	MALACATECO	MARQUENSE	MICTLÁN	MUNICIPAL	PETAPA	UNIVERSIDAD	SUCHITEPÉQUEZ	XELAJÚ MC
COMUNICACIONES		5 MAY	1-0	24 FEB	2 JUN	17 MAR	3 MAR	7 ABR	1-0	2-0	21 ABR	19 MAY
HALCONES FC	27 FEB		10 MAR	20 MAR	17 FEB	17 ABR	7 ABR	2-0	28 ABR	12 MAY	26 MAY	3-1
HEREDIA	17 ABR	19 MAY		3 MAR	7 ABR	2-1	17 MAR	24 FEB	3-0	17 FEB	5 MAY	2 JUN
J. ESCUINTLECA	28 ABR	2 JUN	12 MAY		17 ABR	2-0	1-1	17 MAR	17 FEB	27 FEB	10 MAR	7 ABR
MALACATECO	20 MAR	21 ABR	2-0	5-0		3 MAR	24 FEB	19 MAY	26 MAY	27 MAR	14 ABR	5 MAY
MARQUENSE	26 MAY	3-1	27 MAR	14 ABR	12 MAY		21 ABR	5 MAY	10 MAR	20 MAR	2-0	24 FEB
MICTLÁN	12 MAY	3-0	26 MAY	27 MAR	28 ABR	17 FEB		1-1	27 FEB	10 MAR	20 MAR	17 ABR
MUNICIPAL	20 FEB	27 MAR	28 ABR	26 MAY	10 MAR	27 FEB	14 ABR		20 MAR	17 ABR	12 MAY	17 FEB
PETAPA	27 MAR	24 FEB	14 ABR	21 ABR	17 MAR	19 MAY	5 MAY	2 JUN		1-2	1-1	3 MAR
UNIVERSIDAD	14 ABR	3 MAR	21 ABR	5 MAY	0-0	2 JUN	19 MAY	3-1	7 ABR		24 FEB	17 MAR
SUCHITEPÉQUEZ	17 FEB	17 MAR	27 FEB	19 MAY	3-1	7 ABR	2 JUN	3 MAR	17 ABR	28 ABR		2-0
XELAJÚ MC	10 MAR	14 ABR	20 MAR	3-1	27 FEB	28 ABR	2-0	21 ABR	12 MAY	26 MAY	27 MAR	

Mayor goleada del torneo — *Mayor cantidad de goles de la jornada*

FECHA 5

SABADO 16 FEBRERO

VRS

SUCHI — 18:00 — CREMAS

DOMINGO 17 FEBRERO

MICTLÁN	11:00	MARQUENSE
MUNICIPAL	11:00	XELAJÚ
HEREDIA	12:00	USAC
J. ESCUINTLECA	12:00	PETAPA
HALCONES	15:15	MALACATECO

GOLEADORES

Carlos Asprilla

	Nombre	Equipo	Goles
1.	Carlos Asprilla	Mictlán	3
2.	Jairo Arreola	Comunicaciones	2
3.	Kevin Arriola	Xelajú	2
4.	Eneas Da Conceicao	Malacateco	2
5.	Glauber Da Silva	Halcones	2
6.	Terencio De Oliveira	Marquense	2
7.	Igor De Souza	Heredia	2
8.	Kamiani Félix	Usac	2
9.	Óscar Isaula	Malacateco	2
10.	Osmar López	Heredia	2

ARQUEROS

Juan José Paredes

	Nombre	Equipo	JJ	GC	G/P
1.	Juan Paredes	Comunicaciones	3	0	0.00
2.	Manuel Chinchilla	Mictlán	2	1	0.50
3.	Joseph Calderón	Heredia	3	2	0.66
4.	Victor Ayala	Malacateco	4	3	0.75
5.	Ricardo Trigueño	Suchitepéquez	3	3	1.00
6.	José Aroche	Universidad	3	3	1.00
7.	Jorge Estrada	Halcones	3	4	1.25
8.	Marvin Barrios	Marquense	4	5	1.25
9.	Luis Molina	Petapa	4	7	1.75
10.	Hugo Arita	J. Escuintleca	4	9	2.25

ESTHER LANUZA

Una modelo y cantante amante del fútbol y de los aeróbicos

La guatemalteca Esther Lanuza es conocida en el mundo artístico por su faceta como cantante y modelo, pero muy pocos saben que es una apasionada del fútbol y los aeróbicos. Además compitió en 2010 en el concurso Miss República Deportiva, del programa del mismo nombre que conduce el periodista argentino Fernando Fiore, en la cadena televisiva Univisión.

Esther estudió en el colegio Inglés Americano, donde jugó como portera en el equipo de fútbol, pero como su carrera musical inició a temprana edad, tuvo que abandonar su puesto bajo los tres palos. Para mantener el cuerpo que luce, asiste al gimnasio regularmente, donde hace una rutina intensa de aeróbicos y pesas, que le ayudan a bajar las libritas de más que le provoca su adicción a los chocolates.

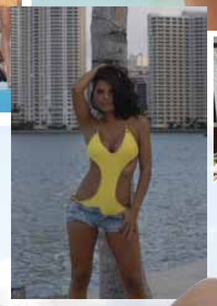

Esther fue coronada como Señorita univision.com tras haber ganado la votación en la web para el concurso Miss República Deportiva en 2010.

Nombre:	María Esther Lanuza Gilardi
Fecha de nacimiento:	15 de mayo de 1987
Lugar:	Chiquimulilla, Santa Rosa
Edad:	25 años
Estatura:	1.77 metros

MiGarage
AUTO VENTAS
visitanos: www.migarage.com.gt
Diagonal 6, 15-41, Zona 10 - 5510-7264
EL MEJOR CATÁLOGO DE VEHÍCULOS SEMI NUEVOS DE AGENCIA

Guatemala, 11 de febrero de 2013 **Año 1** • Número 42

LA ANTORCHA

Deportiva

Esther Lanuza

DE ARQUERA A CANTANTE